NH-kahvavarokekotelo

GST 5025-400 Plus

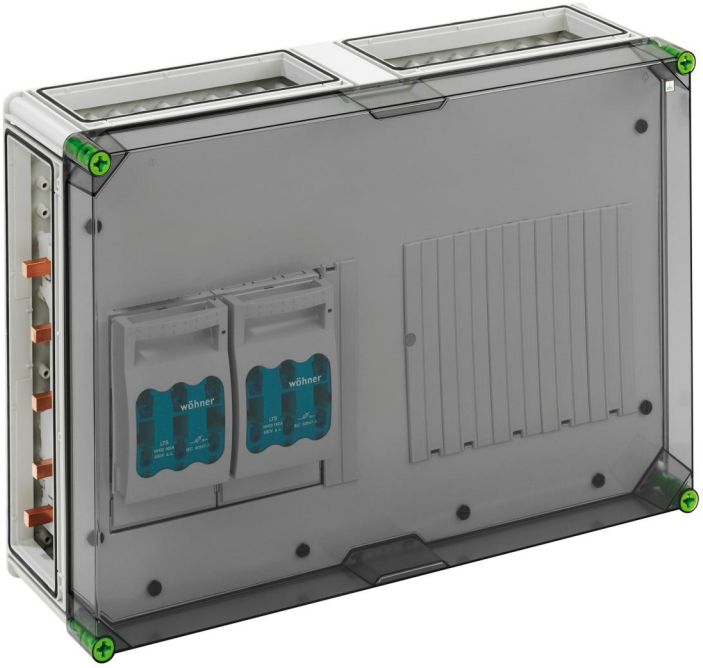

GST 5025-400 Plus

NH-kahvavarokekotelo

MUOKATTAVA

Tuotenumero: 04752584
Mitat: 640 x 440 x 179 mm

NH-kytkinvarokekotelo, jossa ylimääräistä kytkentätilaa, 2 x NH 00-kytkinvaroke, Nimellisvirta 125 A, Kytkentälaatta 1,5–70 mm², Lähtö ylhäällä, 5-napaiseen virtakiskoon, viidellä virtakiskoliittimellä 16–70 mm², N-liittimet 4–35 mm², PE-liittimet 4–35 mm², 4 x kotelon yhdistystanko (GGV)

virtakiskojärjestelmällä 400 A, läpinäkyvällä kannella

IP65 IK08 690V AC

Tekniset tiedot

Sähköiset ominaisuudet

Mitoituskäyttöjännite AC:	690 V
Nimellisjännite AC:	690 V
Nimellisjännite DC:	1000 V
Suojausluokka:	II
Kotelointiluokka:	IP65
UL Type Rating:	3R

Mitat

Leveys:	640 mm
Pituus:	440 mm
Korkeus:	179 mm
Paino:	12.3422 kg

Materiaalin ominaisuudet

UV-säteilyn kestävä:	kyllä
Halogeeniton:	kyllä
Hehkulangan syttyvyys standardin EN 60695-2-11 mukaan:	960 °C

Mekaaniset ominaisuudet

Iskunkestävyysluokka:	IK08
Kansiruuvin vääntömomentti:	2.5 Nm
Laajennettavissa:	kyllä

Ympäristöolosuhteet

Max suhteellinen ilmankosteus 25°C:ssa:	95 %
Max suhteellinen ilmankosteus 40°C:ssa:	50 %
Ympäristön lämpötila min.:	-25 °C
Ympäristön lämpötila max.:	40 °C
Ympäristön lämpötila 24h:	35 °C

Ympäristöolosuhteet

Asennuspaikka:	katettu ulkotila

Sales Information

EAN:	4013902987924
Packing Unit Code:	CT
ETIM Class:	EC000249
Tullitariffinumero:	85369095

Materiaali

Pohja-osan materiaali:	Polykarbonaatti
Kannen materiaali:	Polykarbonaatti, lasikuituvahvistettu
Tiivisteen materiaali:	Polyuretaani
Kansiruuvin materiaali:	Polyamidi, lasikuituvahvistettu

Luotu 12.10.2024. Kaikki lausunnot ilman takuuta. Pidätämme oikeuden tehdä parannuksia tekniikan kehitykseen.
Günther Spelsberg GmbH + Co. KG
Gewerbepark 1 · D-58579 Schalksmühle · Puhelin: +49 (0) 23 55 / 892-0 · Faksi: +49 (0) 23 55 / 892-299

Lisävarusteet

07675001 - KSR NH 00 - Liittimen ruuvit